



臺北市溪山實驗國民小學



113學年度學校日





臺北市溪山實驗國民小學



施春明
校長



溪山實小113~116學年校務發展藍圖



精緻美感校園優化學習環境

- ✓ 風雨操場及攀岩牆建置
- ✓ 屋頂防漏及廊道整修美化
- ✓ 小田園及階梯低窪區活化工程
- ✓ 電源改善及全校線路網路整修工程
- ✓ 全校油漆及鋁門窗整修工程(一致化)



滾動修正精進研發實驗課程

- ✓ 研擬第二期實驗教育課程計畫
- ✓ 辦理實驗教育校務評鑑(第二次)
- ✓ 彙整推動實驗教育歷程及成果資料
- ✓ 開發雙語國際教育教學模組、交流活動
- ✓ 客製化、自主化、差異化的學習設計



激發熱情專業增能活化教學

- ✓ 賦權增能分布領導，激發團隊熱情
- ✓ 活絡教師專業對話共備共授共議協同教學模式
- ✓ 導入專家、家長、職人資源，豐富學習視野
- ✓ 穩定師資，教師專業培訓，優化人力資源
- ✓ 展現績效責任參與各項競爭型計畫評選



成就孩子建立品牌創造價值

- ✓ 7個習慣自我領導力培養好品格孩子
- ✓ 身教言教境教，把每個孩子都帶上來
- ✓ 挑戰高峰學習經驗，持續夢想實踐
- ✓ 深化學習與理念認同，建立獨特學校品牌
- ✓ 教育研究與持續發表，擴大創新實驗效益



臺北市溪山實驗國民小學



陳晏甄
家長會會長



臺北市溪山實驗國民小學



-教務處- 業務報告

楊上萱主任

▲113學年度學季期程表

學期	學季	起訖日期(113.08.16-114.07.11)
第一學期	秋學季	113/08/16(五)-113/10/25(五)
	秋假	113/10/28(一)- 113/11/08(五)
	冬學季	113/11/11(一)-114/01/20(一)
	寒假	114/01/21(二)-114/02/10(一)
第二學期	春學季	114/02/11(二)-114/04/25(五)
	春假	114/04/28(一)-114/05/09(五)
	夏學季	114/05/12(一)-114/07/11(五)
	暑假	114/07/14(一)-114/08/15(五)

▲本學期重要活動

9/8(日)、9/14(日)、9/21(六)	臺北市多語文競賽
10/8(二)	五年級學力檢測
10/14(二)~10/18(五)	秋學季多元評量週
11/20(一)~11/21(五)	韓國西賢小學參訪交流
11/22(五)	香港漢基國際小學參訪交流
11/11(一)-11/15(五)	113年兒童美術創作展校內收件(暫定)
12月	學習扶助攜手激勵成長測驗
12/25(三)	英語聖誕歌曲大賽
1/6(一)~1/10(五)	冬學季多元評量週
1/13(一)~1/18(六)	日本長野X千葉國際交流出訪(暫定)

多元評量週說明

國英數採紙筆測驗
其餘課程為多元評量
(紙筆測驗盡量不要請假)

一年級國語第一次測驗
為注音符號闖關

▲教師專業成長 Sustainable

(一)新進教師介紹：

- 1.本年度新進主任：學輔主任陳文賢、研發主任陳知臨
- 2.本年度新進教師：三年級導師林定瑤、五年級導師鄭浩安、六年級導師羅皓庭、水漾科任教師黃浩鴻

(二)教師教學團隊說明：

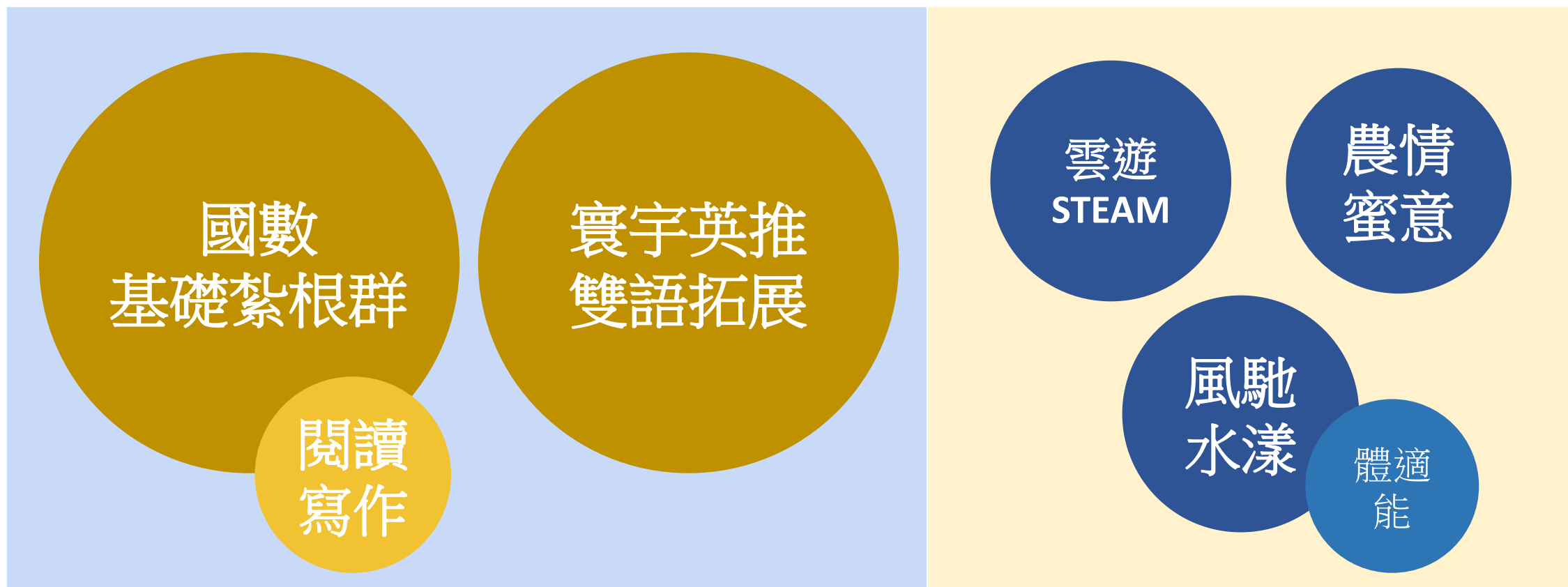

▲推動國際/雙語教育

實體來訪

韓國西賢小學參訪接待
香港國際學校參訪接待
日本北海道學校參訪接待
日本長野學校參訪接待

線上交流

韓首爾小學(Padlet)
美亞利桑納小學(筆友)
日本小學(Project)

實體出訪

日本長野千葉小學
出訪
(獲補助每生機票)

溪山X平等
長野X千葉
四校聯盟

2024.09-
2025.01
coming soon

ICRT box

沉浸式英語聽力培育

Cool EN

課程平台結合
語言線上學習推廣

英語雜誌

五六年級
Joy to the World

卓英外師

家長大會後依規定
徵聘適合的教師

▲ 辦理混齡社團

社團修正為隔週兩堂(週三隔週)

我的選擇 我決定

我的嘗試 我挑戰

12個

靜心畫畫社

青蛙滿堂社

探索科學

小小主播社

生活小玩藝

攝出光芒

德國好好玩

繩采飛揚

巧手玩創意

足夢

創意玩家

百變氣球

▲推動七個習慣

落實學校課程融入

推動學校領導人
推廣家庭親師生合作
建構七個習慣活動

七個習慣親子對話卡牌建置

▲推動閱讀活動

落實閱讀獎勵制度

閱讀與寫作課程規劃(週三隔週)

走讀與體驗教育的精神體現。

晨讀時間MSSR寧靜閱讀(週二)

家長志工招募!!

*協助孩子
借閱書籍
*整理圖書館
*閱讀推動



—志工家長持續招募中—

歡迎您的加入

溪山書室小學圖書館

▲我們心目中溪山的模樣

← Active poll 0



我們心目中溪山的模樣?

Join at
slido.com
#2121 998

+ |< Poll ▾ | Hide results | Show Q&A | <

溪山的模樣
我們一起努力



臺北市士林區溪山實驗國民小學



113學年度學校日學輔處報告

陳文賢主任

113. 8. 31(六)

學輔處報告事項

秋學季及冬學季重要活動

- 1. 游泳課 9/3、9/5、9/12、9/19(請自備泳具及相關物品)
13:00-15:00(福林國小游泳池)
- 2. 10/20-10/24六年級畢旅
- 3. 北區運動會(9月底報名及12月比賽)
- 4. 11/19(二)冬遊

學輔處報告事項

- **課後照顧**：週一、四、五(12:00-15:30)(1,2年級)；
週三(12:00-15:30)(混齡1,2,6年級;3,4,5年級)；
週五(3,4年級)(12:00-15:30)
- **課後社團**：週一，週二，週四，週五；時間(15:40-17:00)
週三(12:00-15:30)
- **交通車**：交通車上放學站點及時間已公告群組

*請家長盡量不要臨時更換站點，以免校車導護未接收到訊息，會有學生安全上的疑慮。

*搭乘校車應繫上安全帶，並保持輕聲細語，以維持行車期間的安全，再請家長也一同向學生宣導。

*請家長提醒孩子提早到站點等候校車，並提醒孩子上車前上廁所(放學前老師也

學輔處報告事項

- **校園安全**：上學到校時間：07:30-07:50；放學：15:30/17:00
上下車停放位置



- **營養午餐**：食家安([士林國小](#)午餐供應群組)
- **監廚**：週五(7：30進貨；8：00洗菜；9：00烹調；10：00打菜)
擇一時段即可

學輔處報告事項

感謝家長志工的協助

- **交通導護** 賴志光先生(宥廷爸爸)
周敏裕先生(彥翔爸爸)
陳瑞宏先生(柏宇爸爸)

※希望各位家長能多多參與導護志工的行列

學輔主任：陳文賢；學輔組長：宋可晴

學輔處報告事項

本校提供親子教養相關的家長諮詢服務，如下：

時間為每週一下午13：10-16：00

採預約制，歡迎電洽 林婷婷老師：2841-1010#112

資源班老師：張順富、劉姿伶、林洸宇

兼輔老師：林婷婷



臺北市溪山實驗國民小學



研發處報告

陳知臨 主任

本校課程



學校願景

打造一所徜徉山林的幸福學園

理念

拓展生活經驗，擴充視野；運用生活知能，實踐夢想

目標

培養具有品德競合力、創意行動力、團隊動能力、跨域思辨力、溝通分享力的孩子



學習內涵

七個習慣

閱讀理解

主動積極

邏輯推理

以終為始

表達溝通

要事第一

創意思考

雙贏思維

環境覺察

知彼解己

藝術鑑賞

統合綜效

負責恆毅

不斷更新

互助合作



課程調整



風馳溪

山



腳踏車智能
腳踏車騎乘

自然科學
氣候觀察

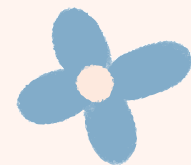



課程調整



水漾溪

山



在地家鄉

地形水文

自然科學

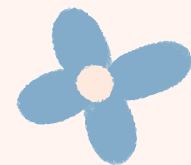



課程調整



雲遊溪山



在地家鄉

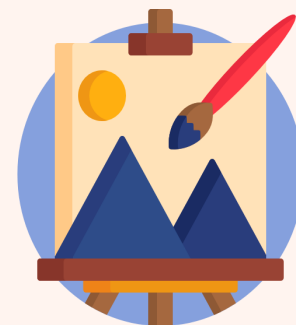

專案課程

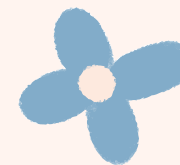



課程調整



農情溪山



健康教育

家庭教育

世界貿易

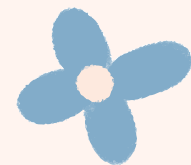



新增課程



閱讀與寫作



體適能

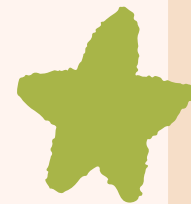

一起合作



01

多元評量 方式

紙筆測驗、學習單、學習檔案、實際操作...等等

02

多多走察 體驗

利用不同專案資源引進校內，帶領孩子實際體驗，一起到社區場域參訪走查，利用孩子的五感重新體驗這個世界。

03

家長 一起合作

關心孩子，多多對話，一起合作完成學校的學習任務。



歡迎您    

參與學校事務



本校家長會



家長志工團



專長分享



本校家長會

1

班級代表推選

學校日每班選出3位正選，2位候補的班級代表。

2

家長會大會與 志工會議

9月6日早上8:30於手藝教室開家長大會，選出本學期的家長會長(1人)、副會長(1人)、委員(14人)。

3

出席校內會議

校務會議、學校教師評審委員會、學校課程發展委員會、學生申訴評議委員會、教科圖書選用委員會、特殊教育推行委員會、性別平等教育委員會、學童午餐委員會、代收款項審議委員會、家庭教育委員會、中途輟學學生鑑定復學輔導就讀小組、校園事件處理小組、交通導護志工小組、課後照顧及課後學藝活動審查、校園餘裕空間活化小組、校外人士協助教學或活動審查小組、教育儲蓄戶、校舍安全檢核小組

4

協助校內活動

校內活動、校外比賽、校外活動、課程需要... 等等。



家長志工團

導護志工

早上7:30-7:50校門口
，維持學生上學的安全

圖書館/閱讀志工

圖書館輪值，協助書
籍的上架，推動閱讀
活動

風馳/腳踏車志工

陪騎志工、腳踏車維
修志工、腳踏車運送
志工

Uber志工

協助載送孩子至課程
集合地點

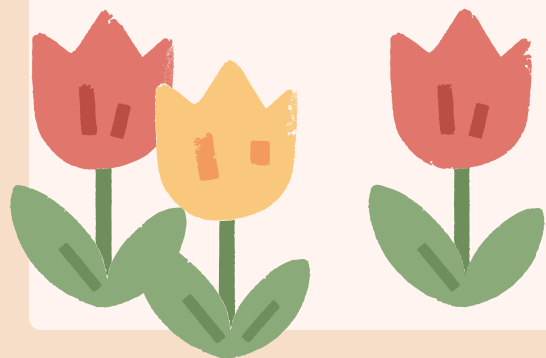

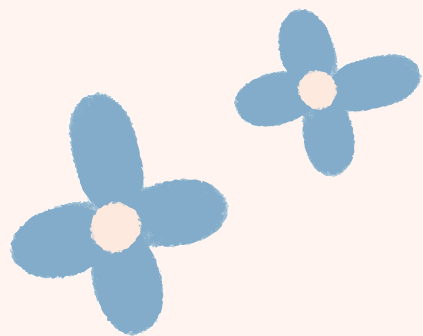

專長分享

如果您有適合學生學習相關的經歷
/場域/朋友/專家，歡迎您與我聯繫
，可以相互討論對於課程的幫助。

We want you





臺北市溪山實驗國民小學

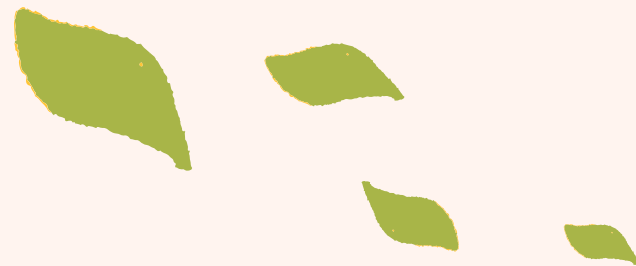
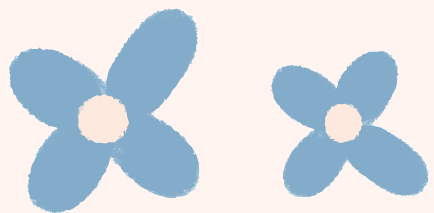

Thank you!

教育是永不停止的道路
需要我們一起努力





113學年度溪山實小總務處

蔡三陽總務主任



反針孔偵測

校園安全檢核表

學校名稱： 臺北市溪山實驗國民小學 檢核日期： 113 年 8 月 15 日

項次	項目	安全檢核應注意要點	查核結果	建議處置方式
1	一般事項	校舍興建、修繕時，應設置安全圍籬及警告標示以維安全	<input type="checkbox"/> 否 <input checked="" type="checkbox"/> 是	
2.		確實執行各項公共設施定期檢查、保養、維護	<input type="checkbox"/> 否 <input checked="" type="checkbox"/> 是	檢視各變電箱，已將蝕蝕之變電箱進行更換。
4		逃生與疏散路線是否堆積雜物影響通行	<input checked="" type="checkbox"/> 否 <input type="checkbox"/> 是	
5		危險物品儲放及管理是否符合安全	<input type="checkbox"/> 否 <input checked="" type="checkbox"/> 是	
6		電源線路開關是否有裸露及不正常使用狀況	<input checked="" type="checkbox"/> 否 <input type="checkbox"/> 是	1.配合臺北市溪山實驗國民小學火災預防管理編組表進行日常火源自行檢查
7	消防設備	各類門鎖是否故障損壞，電動門（鐵捲門）啟動時是否有警示管理	<input checked="" type="checkbox"/> 否 <input type="checkbox"/> 是	
8		警報及照明設施是否正常良好	<input type="checkbox"/> 否 <input checked="" type="checkbox"/> 是	
9	校舍建物外觀	滅火器及消防箱（栓）相關設備是否正常良好	<input type="checkbox"/> 否 <input checked="" type="checkbox"/> 是	1.防火避難設施自行檢查 2.消防安全設備自行檢查 3.定期檢修全校消防設備含乾粉滅火器。
		是否移位、傾斜、下陷	<input checked="" type="checkbox"/> 否 <input type="checkbox"/> 是(拍照存查，建議專業人員訪視處理)	
		外牆磁磚(混凝土)是否有隆起情形	<input checked="" type="checkbox"/> 否 <input type="checkbox"/> 是(限期改善)	
		外牆磁磚(混凝土)是否有龜裂情形	<input checked="" type="checkbox"/> 否 <input type="checkbox"/> 是(限期改善)	
		外牆磁磚(混凝土)是否有剝落情形	<input checked="" type="checkbox"/> 否 <input type="checkbox"/> 是(限期改善)	
10	伸縮	外牆磁磚(混凝土)是否有滲漏水情形	<input checked="" type="checkbox"/> 否 <input type="checkbox"/> 是(限期改善)	
		外牆懸掛物是否有脫落情形	<input checked="" type="checkbox"/> 否 <input type="checkbox"/> 是(限期改善)	
			<input checked="" type="checkbox"/> 否 <input type="checkbox"/> 是，寬度變小或碰撞，裝修材脫	
11				

校舍安全檢核



籃球場整修

總務處業務

113年度籃球場及跑道整修工程



籃球場更新，鋪設草皮。提供更大活動空間及減碳。

113年度籃球場及跑道整修工程(前後改變)



固定式籃球架，球場高低落差。球場採用壓克力材質

113年度籃球場及跑道整修工程(前後改變)



原本PU跑道及透水鋪面，改變成草皮。提供更舒適的環境

113年度籃球場及跑道整修工程(前後改變)

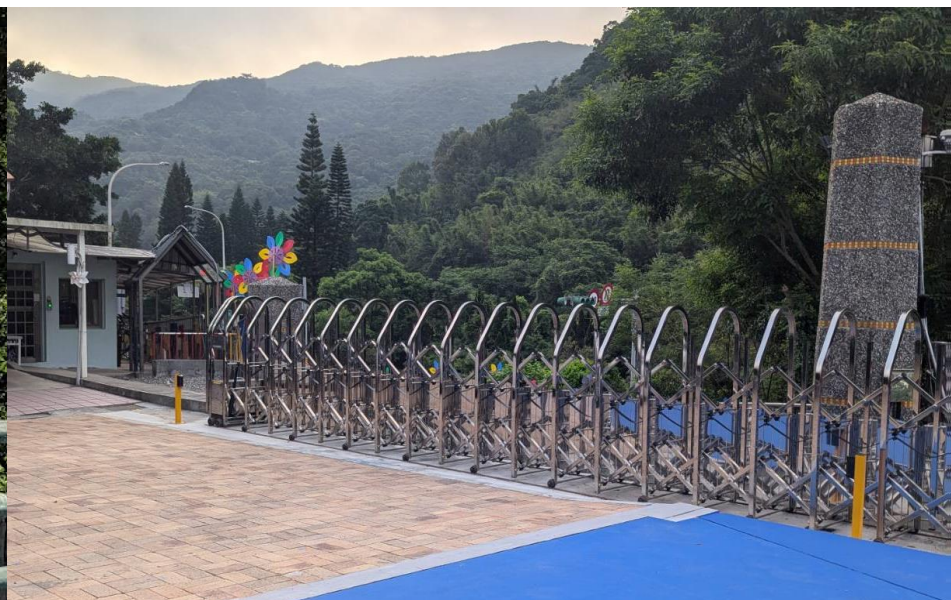

原本笨重的大門，改變成輕量化伸縮門。安全的進出校園



籃球場更新



輕量伸縮門



感謝指教



草皮休憩區



OUR

SCHOOL

The Teacher



About the Subject

0-6歲 國家一起養
家庭+政府陪你一起長大

2歲至入園小前
費用降低
家長每月繳費上限

公立	第一胎	1,000元/月
	第二胎	免費
	第三胎以上	免費
非營利	第一胎	2,000元/月
	第二胎	1,000元/月
	第三胎以上	免費
準公共	第一胎	3,000元/月
	第二胎	2,000元/月
	第三胎以上	1,000元/月

0-未滿5歲
育兒津貼
自己帶私立

● 低收入及中低收入子女，就讀公立、非營利、準公共幼兒園免費
● 5歲至入園小前就讀一般私立幼兒園者，8月起申請方式及額度比照津貼

加LINE可用試算金額功能
教育部 LINE

臺北市各級各類教育

類型	公立幼兒園	非營利幼 教保服務
簡介	由政府機關或公立學校設立	由政府機關及「委託非營利性」
登記方式	招生e點通網站線上辦理	• 統一招生：招生碼 • 自行招生：徵名額
收托時間	8:00~16:00 (不含寒、暑假)	8:00~1 (含寒、
延長照顧時間	• 寒暑假期間8:00~16:00 提供日托服務 • 寒暑假及學期間16:00~18:30 提供延長照顧服務	17:00-各國(中心)
學費	每月繳交不超過1,000元	每月繳交不超
延長照顧費用	• 寒暑假日托：每日以120元計，每月不得超過2,000元。 • 平日月收：每小時收費35元(半小時20元)*每日參加時數*當月教保服務日數。 • 臨托收費方式：每小時收費50元(半小時30元)。	• 平日月收：每小時參加時數*當月教保服務日數。 • 單次收費：每小時30元
查詢網站	招生e點通 https://kid-online.tp.edu.tw 全國教保資訊網 https://www.ece.moe	

類型	公立幼兒園
簡介	由政府機關或公立學校設立
登記方式	招生e點通網站線上辦理
收托時間	8:00~16:00 (不含寒、暑假)
延長照顧時間	<ul style="list-style-type: none"> 寒暑假期間8:00~16:00提供日托服務 寒暑假及學期間16:00~18:30提供延長照顧服務
學費	每月繳交不超過1,000元
延長照顧費用	<ul style="list-style-type: none"> 寒暑假日托：每日以120元計，每月不得超過2,000元。 平日月收：每小時收費35元(半小時20元)*每日參加時數*當月教保服務日數。 臨托收費方式：每小時收費50元(半小時30元)。



Let's Have a
Great Year

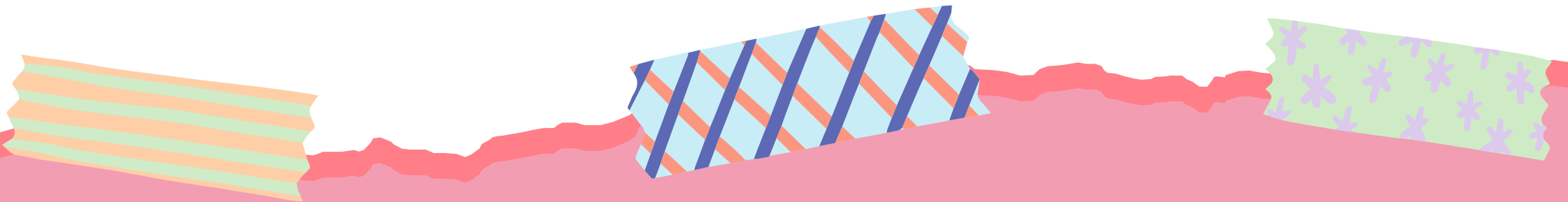

Resources

Page



全國教保資訊
網



教育
部

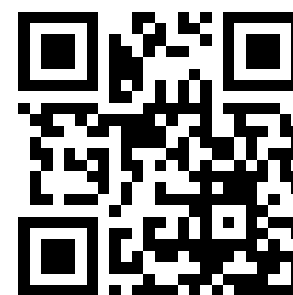

臺北市學前教育資源網



臺北市溪山實驗國民小學



親子綁定與資訊素養宣導